



« En direct de votre quartier »

Tréleau – Kerduchat - Kervénoaël

Compte-rendu de la visite du samedi 16 juin 2018



Je tiens à remercier les habitants du quartier « Tréleau - Kerduchat - Kervénoaël » pour leur accueil chaleureux lors de la visite organisée le 16 juin 2018.

Nous sommes venus cette année à votre rencontre Rue de la Cascade, sur le parking du Super U et sur l'ancienne crèche municipale.

Ce compte-rendu permet de récapituler ce qui a été demandé, ce qui a été réalisé, ainsi que les engagements pris par la Municipalité.

Christine LE STRAT
Maire de Pontivy

Ce qui a été demandé lors de la visite de quartier :

- **Rue de la Cascade** : déplacer colonnes à déchets sur parking Ex IFSI
- **Rue de la Cascade** : suppression de la chicane expérimentale
- **Rue de la Cascade** : passage du quartier de Tréleau en zone 30 km/h
- **Rue de la Cascade** : extinction des réverbères
- **Rue Julien Guidard** : pose d'un nouveau banc
- **7, Rue du Nadal** : sortie voiture à protéger
- **Rue Quinivet** : panneau « crèche municipale » à enlever
- **Rue Quinivet** : passage en zone bleu
- **Kerduchat** : Traffic – passage de la Police Municipale
- **Rue des 3 frères Le Cornec** : maison du gardien
- **Rue Quinivet et rue des moulins** : problème de rats
- **Rue de la Plage entre Funérarium et La Plage** : réalisation de trottoirs
- **Club des retraités** : squats et crottes de chiens
- **Rue Quinivet** : réalisation d'un stationnement minute devant boulangerie Jaffré
- **Rue Benoit Pierre** : demande de contrôle de vitesse

Vos conseillers de quartier :

Élu Référent : Christophe BELLER
christophe.beller@ville-pontivy.fr

-Véronique CARREE
-Robert BOTEREL
-Philippe CHARRIER
-Michel LE BRIGAND
Fabrice GASTARD

Ce qui va être effectué :

- **Rue Quinivet** : reféction du marquage au sol pour les éléments de sécurité
- **Rue de la Fontaine** : remplacement des spots sur les quais dans le cadre des travaux
- **Rue de la Cascade** : entretien des espaces verts car manque de visibilité
- **Rue Quinivet** : pose de radar CTM. Pour mémoire lors des études sonores de la DDTM en 2017, il avait été compté un peu plus de 9300 véhicules / jour (deux sens confondus)

Ce qui a déjà été réalisé :

- **Impasse Porlorino** : entretien des haies et élagage des arbres
- **Angle des Rues Quinivet et du Chêne** : installation de balisettes pour éviter les stationnements gênants
- **Angle des Rues Quinivet et Jaffré** : Entretien des espaces verts suite à problème de visibilité
- **3, Rue des Noyers** : Mise en place d'un plot pour sécuriser l'entrée du garage
- **Venelle entre la Rue des Moulins et la Rue Quinivet** : entretien réalisé avec passage « Glouton »
- **Rue du Général Quinivet** : enlèvement du parcmètre
- **Rue du An Hent Dall** : travaux d'élagage
- **Chemin Rue de la cascade vers Rue Pierre Roppert** : entretien
- **Rue du Chêne** : croix de St André devant la sortie de l'Ecole ND de Joie
- **Kerduchat** : entretien des espaces verts
- **Rond-Point Légion d'honneur** : entretien du blason

Ce qui a été transmis :

- **7, Rue de la Plage** : affaissement de voirie et manque bouche à clés (STGS)
- **Rue de la Plage** : entretien du fossé + clôture (CHCB)
- **Vieille rivière** : entretien de la rive droite (riverains)
- **36-38 Rue des Moulins** : apposition d'un panneau « voie privée » à l'entrée du porche (Aiguillon construction)
- **Rue Général Quinivet** : installation d'un abris bus (Pontivy Communauté)
- **Rue de la Cascade** : encombrement des trottoirs par colonnes (Pontivy Communauté)
- **Rue Benoit Pierre** : déplacement des points de collecte (Pontivy Communauté)
- **Auberge de l'Île** : entretien des accès au Blavet (Association de pêcheurs – AAPPMA)
- **Rue du Général Quinivet** : problème de pigeons (Piéteur agréé)

Sécurité :

- **Radar Pédagogique Rue de la Plage du 11 au 25 mai 2018 :**
 - Sens entrant : vers Stival :
 - Moins de 50 Km/h : 3 554 véhicules (97,02 %)
 - 51 à 70 km/h : 108 véhicules (2,95 %)
 - 71 à 90 km/h : 1 véhicule (0,03%)
 - Sens sortant : vers centre-ville :
 - Moins de 50 Km/h : 3 729 véhicules (96,08 %)
 - 51 à 70 km/h : 147 véhicules (3,79 %)
 - 71 à 90 Km/h : 5 véhicules (0,13 %)

- **Radar répressif :**
 - Avenue des Otages :**
 - 27/10/2017 : 2 verbalisations
 - 20/11/2017 : 2 verbalisations
 - 13/02/2018 : 4 verbalisations
 - 14/05/2018 : 5 verbalisations
 - Rue de la Plage vers Benoît Pierre :**
 - 08/12/2017 : RAS
 - Rue de la Plage vers Funérarium :**
 - 13/03/2018 : RAS

Réponses aux questions :

- **Rue de la Cascade** : Stationnement prolongé de camping-car aux abords de « la Plage » = TOLERANCE le temps des travaux Rue de la Fontaine
- **Rue de la Cascade** : demande d'extinction des réverbères = OUI c'est techniquement possible, mais à l'époque de la mise en sectorisation des riverains avaient souhaité la laisser allumée.
- **Angle des Rues Le Rallic et Cascade** : demande de mise en place d'une balisette sur rond-point = NON car problème de giration des Poids Lourds

Zone de tests :

- **Rue de la Cascade** : mise en place d'un nouveau dispositif de ralentissement
- **Rue des Ajoncs** : mise en place d'un feu tricolore provisoire dans la descente au niveau de la chicane
- **Pont de l'Hôpital** : mise en place d'un rond-point provisoire le temps que les feux restent en clignotant

Réflexions engagées :

- **Création d'une zone 30 sur Tréleau**
- **Croisement Rue Edouard Branly – Avenue des Otages** : sécurisation des passages piétons et limitation de la vitesse en entrée de ville par la création d'un îlot central en lien avec la réfection de la Rue Quinivet

Chantiers 2017 :

- **Piscine de plein air** : travaux de réfection
- **Rue de la Plage** : travaux d'assainissement (Pontivy Communauté)
- **Super U** : extension du parking (en cours)

PAPI (Plan d'Actions et de Prévention des Inondations) Blavet

- 29 septembre 2014 : vote du PAPI Blavet en Conseil Municipal (clapets anti retour / barrières de crues / totem) = 700 000 € dont 420 000 € pour la ville
- Mars 2015 : installation de 5 clapets anti retour Rue de la Fontaine
- Juillet 2015 : Adoption du Plan Communal de Sauvegarde et son volet Inondation
- 15 décembre 2015 : réunion de présentation diagnostic particuliers ISL (22 diagnostics gratuits réalisés)
- 6 janvier 2016 : signature avenant PAPI Blavet
- 13 Décembre 2016 : Réunion publique inondation

Travaux PAPI :

-**Rue des Moulins** : réalisation d'un muret type crue février 2014

-**Rue des Trois Frères Cornec** : réalisation d'un muret type crue février 2014

-**Rue de la Fontaine** : réalisation d'un mur ancré de 175 Ml / 1m35 de hauteur type crue janvier 1995 / Mise en place de batardeaux aux entrées du parking. Coût : 279 336€ HT (60% ville, 40% Etat – DDTM). Début des travaux le 14 mai 2018 pour 3 mois de travaux

Chantiers 2017-2018 :

Réhabilitation de la Rue de la Fontaine

-Conservation des parkings

-Reprise de la placette

-Aménagements paysagers autour du mur anti crue

-Mise en place d'un sens unique sur une partie de la Rue de la Fontaine (côté Rue Quinivet)

-Coût : 153 131€ HT (100% ville)

-Début des travaux septembre 2018 pour 3 mois

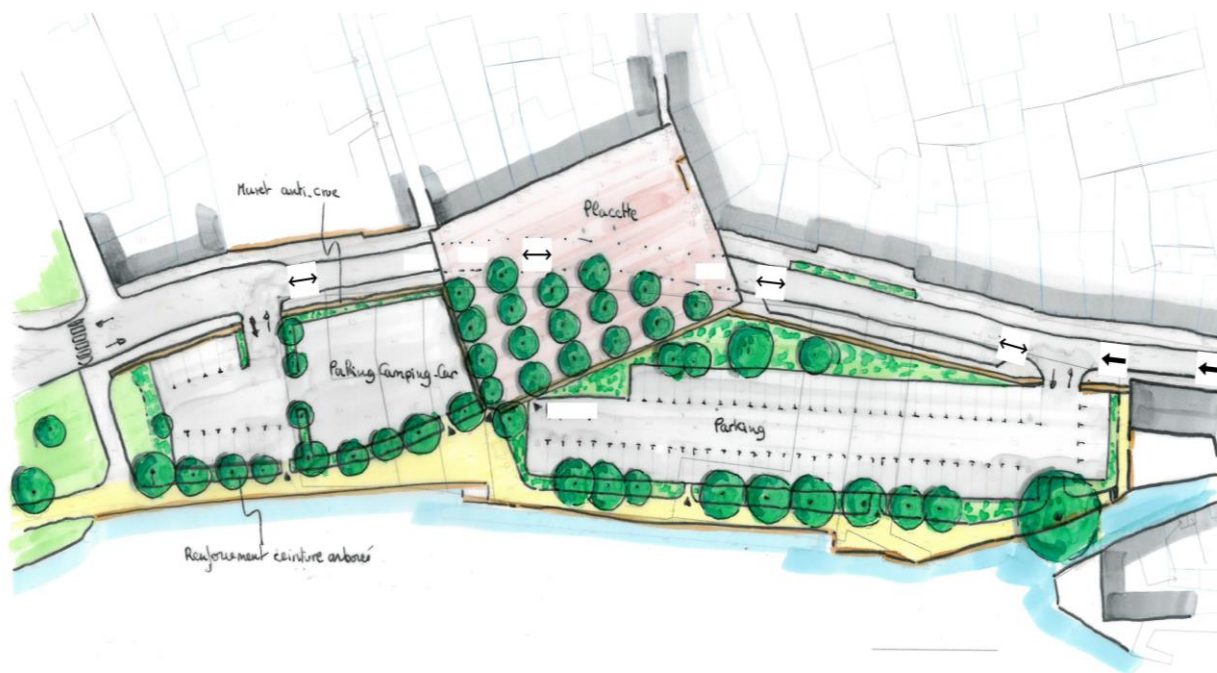

Grands projets :

Déconstruction du site de l'ancien hôpital

- 8,4 hectares situés en zone inondable (PPRI Rouge)
- Opération de déconstruction estimée à 1,5 M €
- Préservation des bâtiments les + récents : 14 (médecine : 4280 m²) et 15 (Consultations externes : 521 m²)
- Contractualisation avec l'Établissement Public Foncier de Bretagne / Pontivy Communauté / CHCB
- Calendrier :
 - Sept 2018 : démolition ex hôpital
 - 2019 : démolition de l'ex IME

Réinventer le quartier de Tréleau :

- Création d'un « poumon vert » sur le site de l'ancien Hôpital comprenant des parkings perméables, des aménagements paysagers + passerelle vers Îlot des Récollets
- Création d'un espace associatif et tertiaire dans les deux bâtiments préservés
- Aménagement de la Rue Quinivet avec des espaces partagées
- Soutien financier dans le cadre du dispositif Etat-Région « Dynamisme des Centres-Villes »

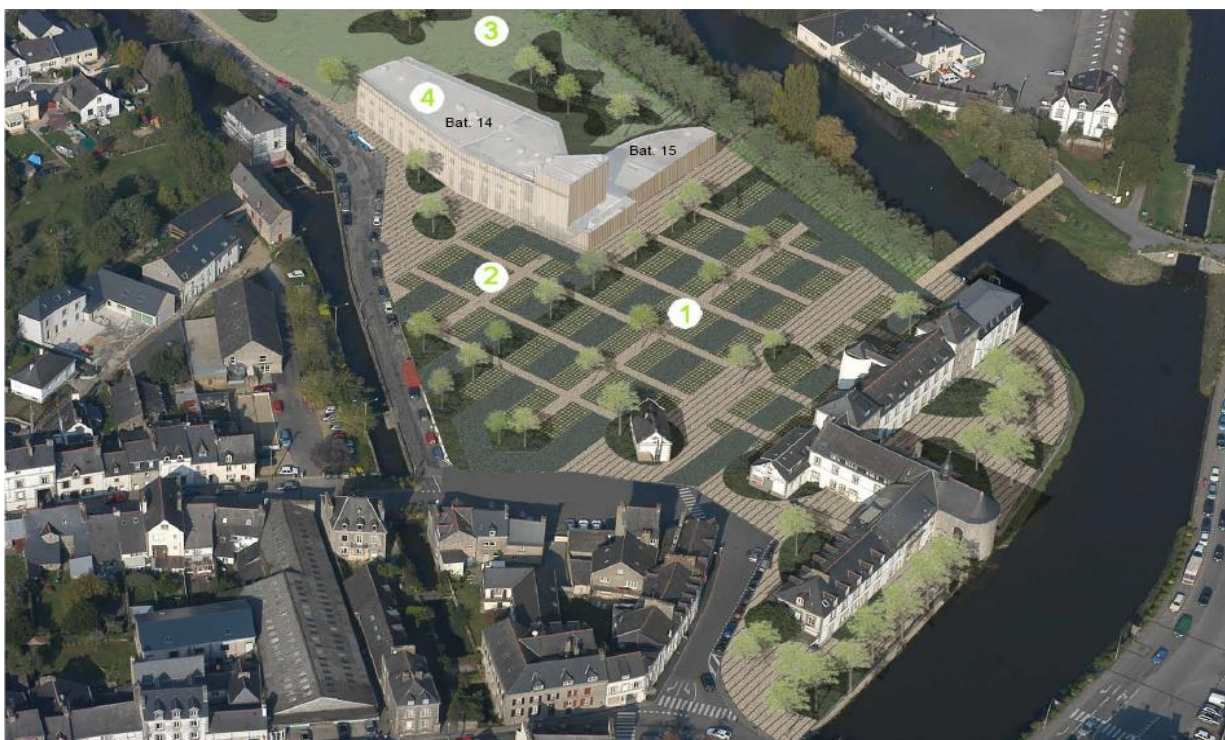

-**Kerduchat** : stade d'eaux vives (Pontivy Communauté)

-**Résidence intergénérationnelle Ste Eugénie** (Pontivy Communauté)

-**Ancienne crèche municipale (320 m²) Rue Quinivet** : départ du CAMPS - Centre Médico Psychologique Enfant Adolescent installé depuis 2015. Travaux isolation programmés en 2018

Fibre optique :

- Programme Bretagne THD : 100 % des foyers équipés d'ici 2030
- Coût moyen par prise : 2 000 €
- Participation Pontivy Communauté : 4,6 millions € (445 € / prise)
- 10 472 prises sur 7 communes
- Calendrier : Travaux de déploiement : mi 2018 / 1ères offres commerciales : 2019
- Armoire fibre optique installée : Rue Julien Guidard
- Frais de raccordement de l'armoire au logement (en aérien ou souterrain) à la charge du particulier (tarifs suivant opérateurs téléphoniques)

Actualités sur votre quartier :

- **Piscine de plein air** : animations d'été
- **Pontivy au fil de l'eau** : 23-24 juin 2018
- **Judis musique – La Plage** : 23 août 2018 – 21h Les Gabiers d'Artimon et les Gaillards d'Avant
- **Fête de l'Avenir – La Plage** : samedi 25 août 2018